

PLANTA BAIXA TÉRREO

ESCALA: 1:100

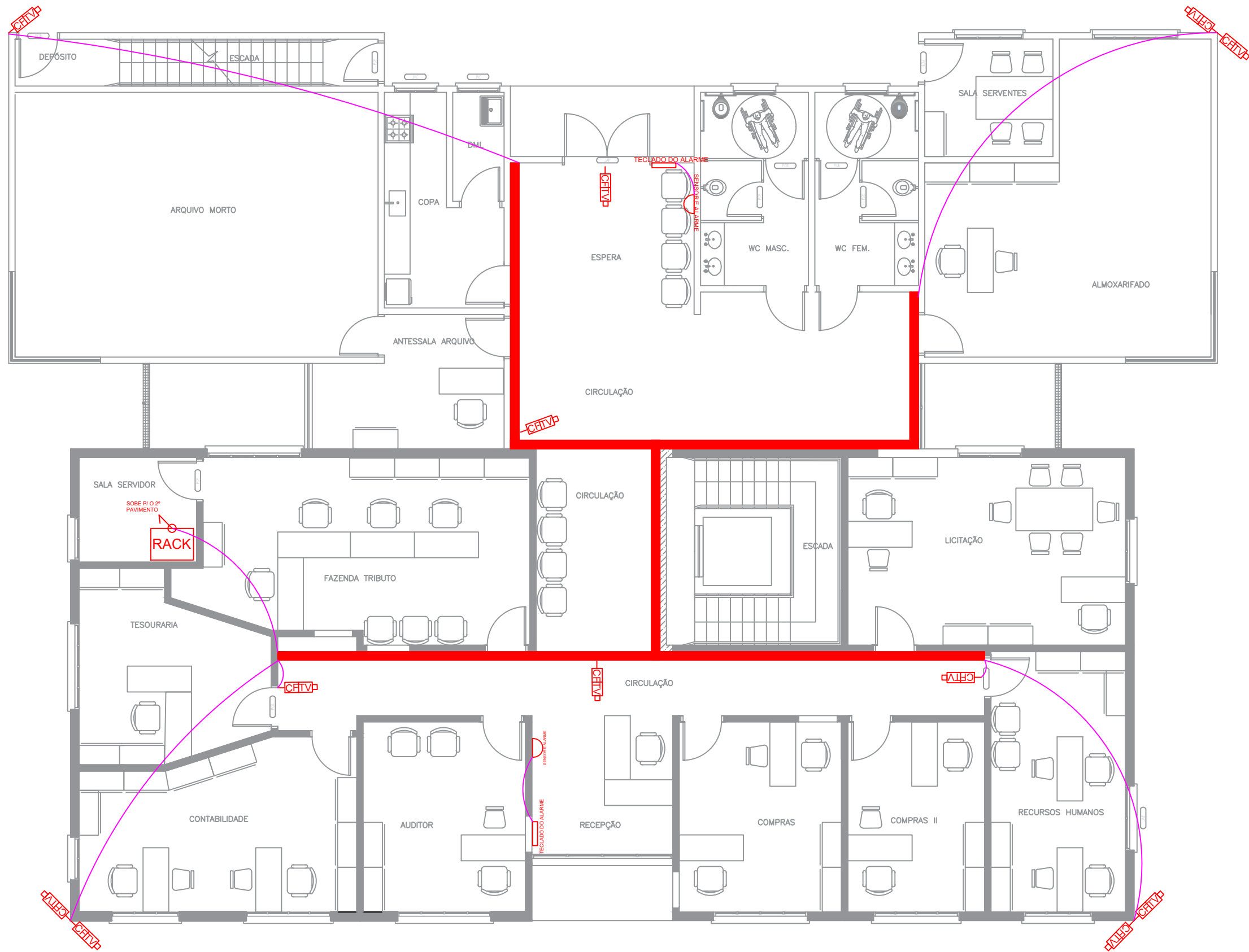

PLANTA BAIXA 2º PAVTO

ESCALA: 1:100

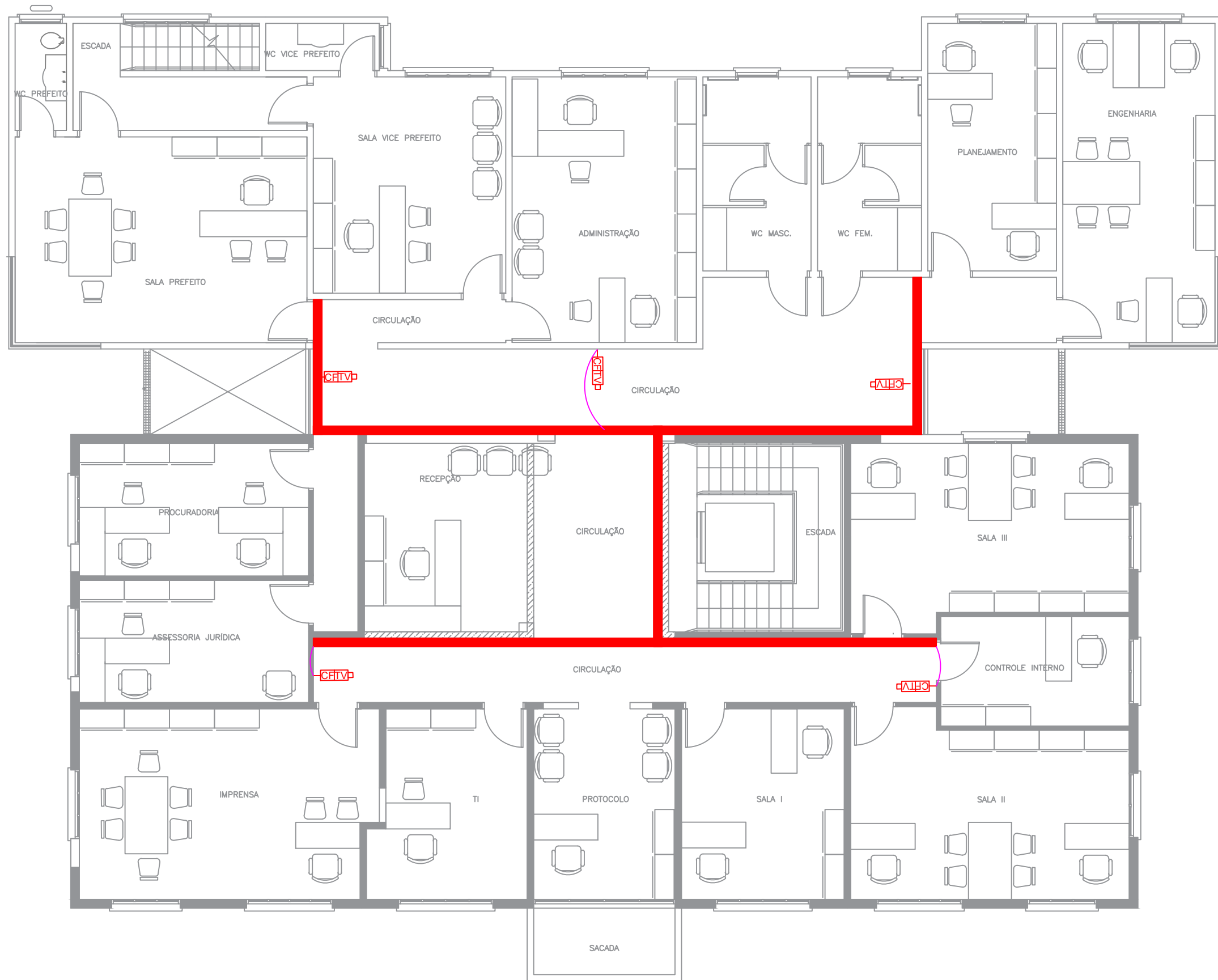

LEGENDA

	PONTO DE INSTALAÇÃO DE CÂMERA
	SUBIDA/DESCIDA DE ELETRODUTO
	RACK CENTRAL DE LÓGICA
	CABEAMENTO DE LÓGICA ATRAVÉS DE ELETRODUTO/ELETROCALHA
	TECLADO DO ALARME
	SENSOR E ALARME



**VISSOTTO ENGENHARIA
ELÉTRICA LTDA**

CREA-RS 238257

Rua Pres. Kennedy, 977- Sala 802 - Centro - Frederico Westphalen - RS - CEP 98400-000 - Fone 55 2010 2110

Requerente: Município de Alpestre
Projeto: Projeto CFVT
Localidade: Rua Frederico Westphalen, 359 - Centro
Município: Alpestre/RS

Esc.: indicadas	Desenho: João Paulo	Data: 05/03/2025	Prancha: 1-A1	Projeto nº: 046/25
-----------------	---------------------	------------------	---------------	--------------------

Responsabilidade Técnica:	Resp. Técnico: Engº Eletr. João Paulo Vissotto CREA-RS 238257	Requerente: Município de Alpestre CNPJ 87.612.933/0001-18
---------------------------	--	--